

# Káblová rozpájacia a istiaca skriňa RIS4/S

## chodba (I.suterén)

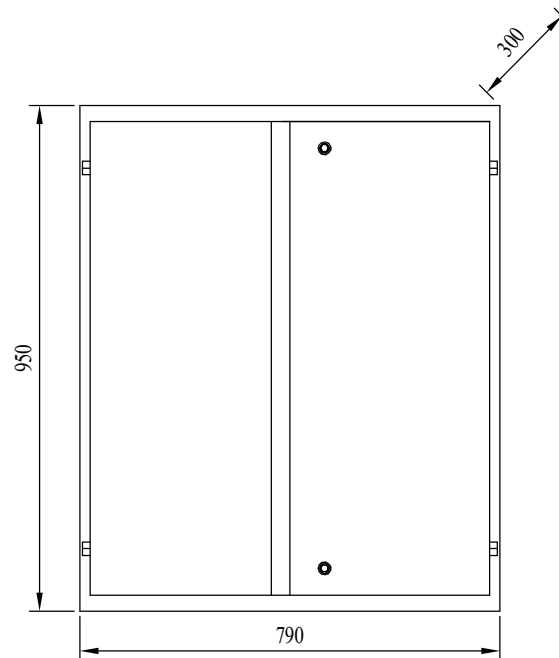

"PRED VÝROBOU ZAMERAŤ PRIAMO NA MIESTE"

NAPĚŤOVÁ SÚSTAVA : 3/PEN 50Hz 230/400V TN-C (jestvujúca elektroinštalácia v objekte)  
3/N/PE 50Hz 230/400V TN-C-S (po rekonštrukcii jestvujúcej elektroinštalácie)

OCHRANA PRED ZÁSAHOM ELEKTRICKÝM PRÚDOM  
PRI PORUCHE PODĽA STN 33 2000-4-41 : SAMOČINNÝM ODPOJENÍM NAPÁJANIA

### ELEKTROINŠTALÁCIA

Hlavný projektant	Zodpovedný projektant	Vypracoval
Ing. Jaroslav VINARČÍK	Ing. Jaroslav VINARČÍK	Ing. Jaroslav VINARČÍK

Ing. Jaroslav VINARČÍK - ELVIN  
Vavra Šrobára 1524/4  
034 01 Ružomberok  
IČO: 51306743, DIČ: 1047333870  
E-mail: jaroslavvinarcik@gmail.com

Stupeň projektu
Realizačný

Investor : Dolnooravská NsP MUDr. L. N. Jégho, Nemocničná 1944/10, 026 14 Dolný Kubín  
Názov stavby :

**Rekonštrukcia stúpacieho vedenia - Blok "D"**

Miesto stavby : Dolnooravská NsP MUDr. L. N. Jégho, Nemocničná 1944/10, 026 14 Dolný Kubín  
Obsah výkresu :

**Káblová rozpájacia a istiaca skriňa RIS4/S**  
(Elektrotech Plus s.r.o., IP40/20)

Zákazka číslo	Výkres číslo
20 / 029	06
Dátum	List číslo
September 2020	01/02
Formát	
A4	

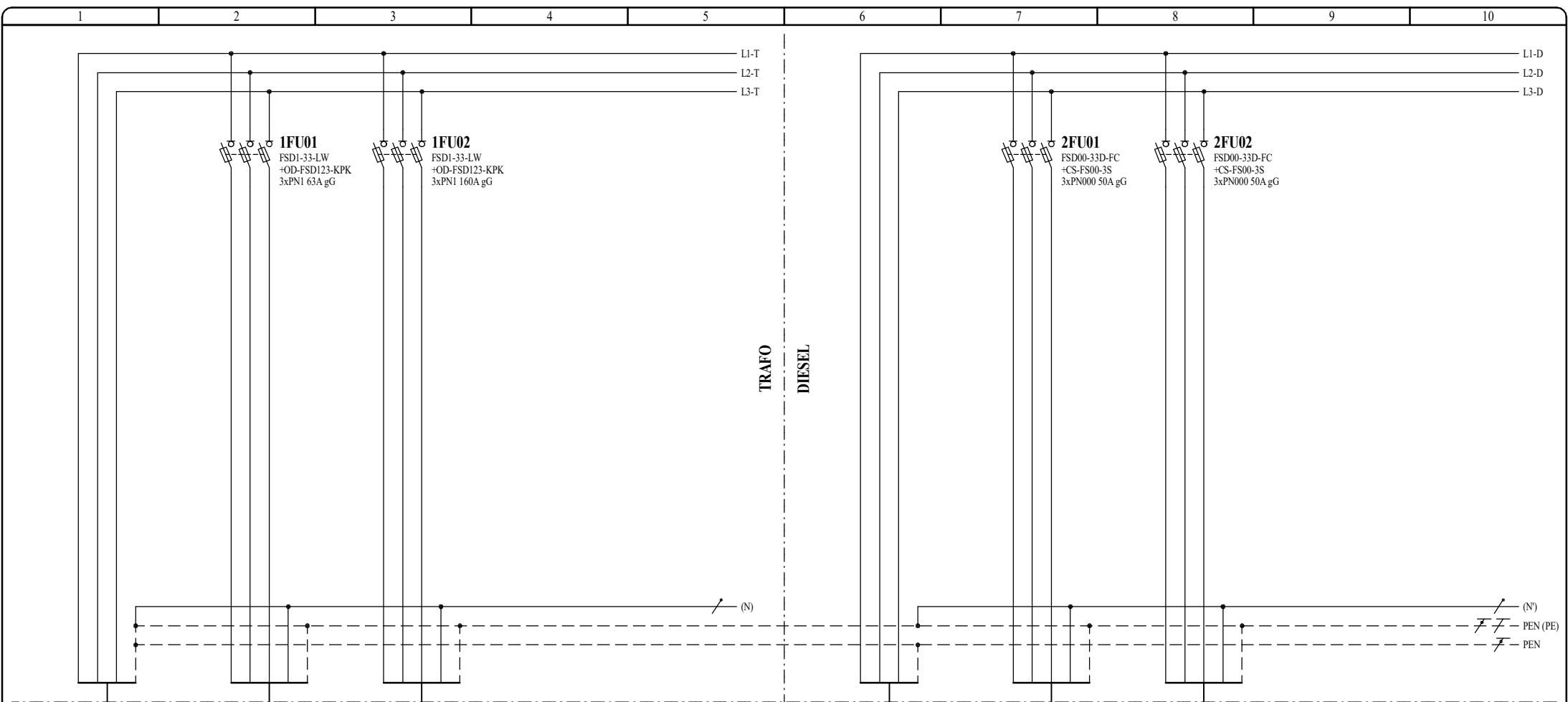

# ELEKTROINŠTALÁCIA

Hlavný projektant	Zodpovedný projektant	Vypracoval
Ing. Jaroslav VINARČÍK	Ing. Jaroslav VINARČÍK	Ing. Jaroslav VINARČÍK

Ing. Jaroslav VINARČÍK - ELVIN Vavra Šrobára 1524/4 034 01 Ružomberok IČO: 51306743, DIČ: 1047333870 E-mail: jaroslav.vinarcik@gmail.com
Stupeň projektu
Realizačný

Investor : Dolnooravská NSP MUDr. L. N. Jégho, Nemocničná 1944/10, 026 14 Dolný Kubín
Názov stavby :
Rekonštrukcia stúpacieho vedenia - Blok "D"

Miesto stavby : Dolnooravská NSP MUDr. L. N. Jégho, Nemocničná 1944/10, 026 14 Dolný Kubín
Obsah výkresu :
Káblová rozpájacia a istiaca skriňa RIS4/S (Elektrotech Plus s.r.o., IP40/20)

Zákazka číslo	Výkres číslo
20 / 029	06
Dátum	List číslo
September 2020	02/02
Formát	
A4	